КОРРУПЦИЯ

ВЧЕРА - СЕГОДНЯ - ЗАВТРА

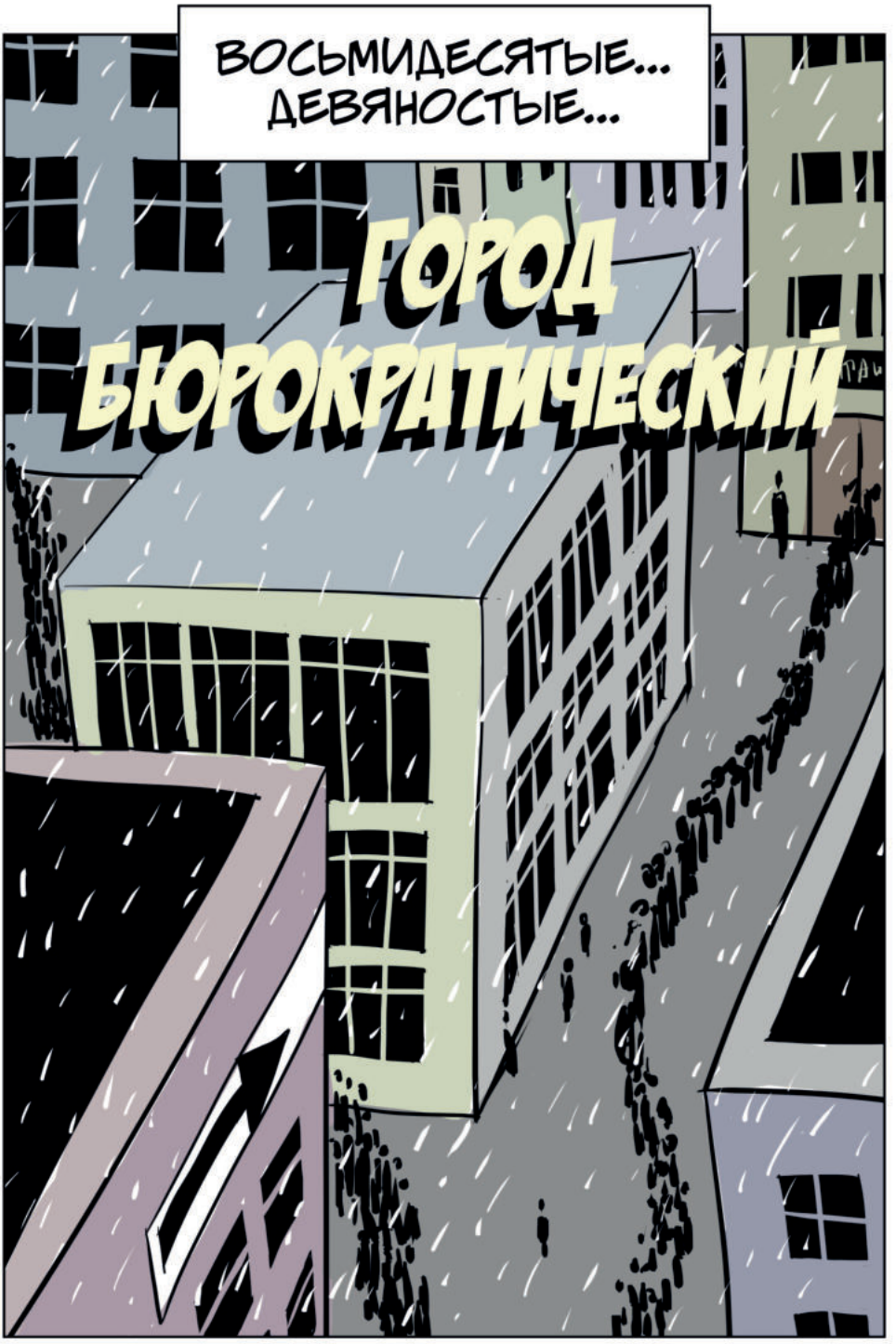
ВОСЬМИДЕСЯТЫЕ...
ДЕВЯНОСТЫЕ...
ГОРОД
БЮРОКРАТИЧЕСКИЙ

БОЛЬШЕ ТРЁХ В ОДНИ РУ!.. НЕ..
ЭЙ! ВАС ЗДЕСЬ НЕ СТОЯЛО!
ПЯТНАДЦАТЬ ТЫСЯЧ СТО ВОСЕМНАДЦАТЫЙ ЕСТЬ? ВЫЧЕРКИВАЮ!

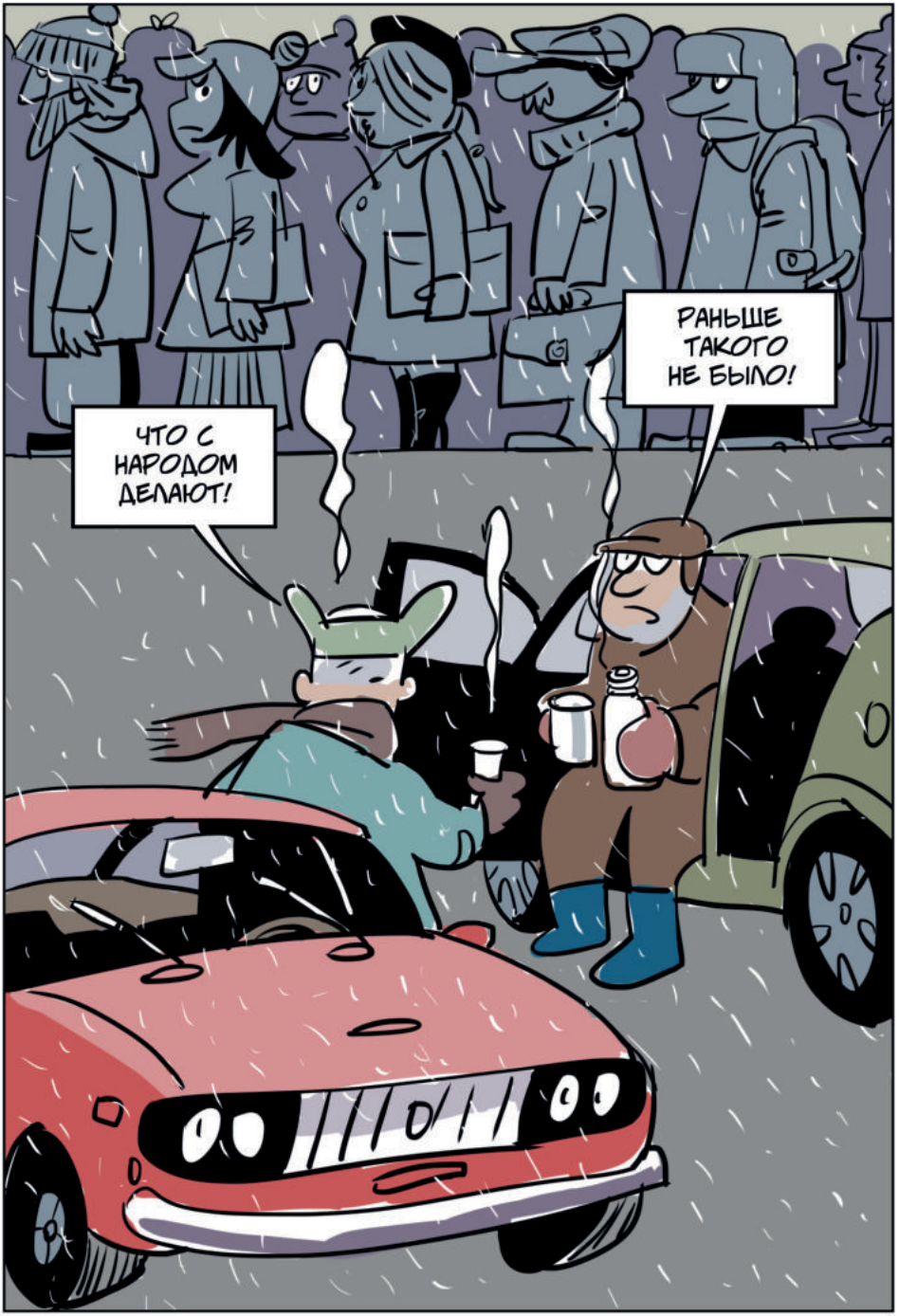
ЧТО С НАРОДОМ ДЕЛАЮТ!
РАНЬШЕ ТАКОГО НЕ БЫЛО!

Я ТОЛЬКО СПРОСИТЬ!
ИВАН СТЕПАНЫЧ В НАСТРОЕНИИ ЛИ?
СЕКРЕТАРЬ
ШОКОЛАД

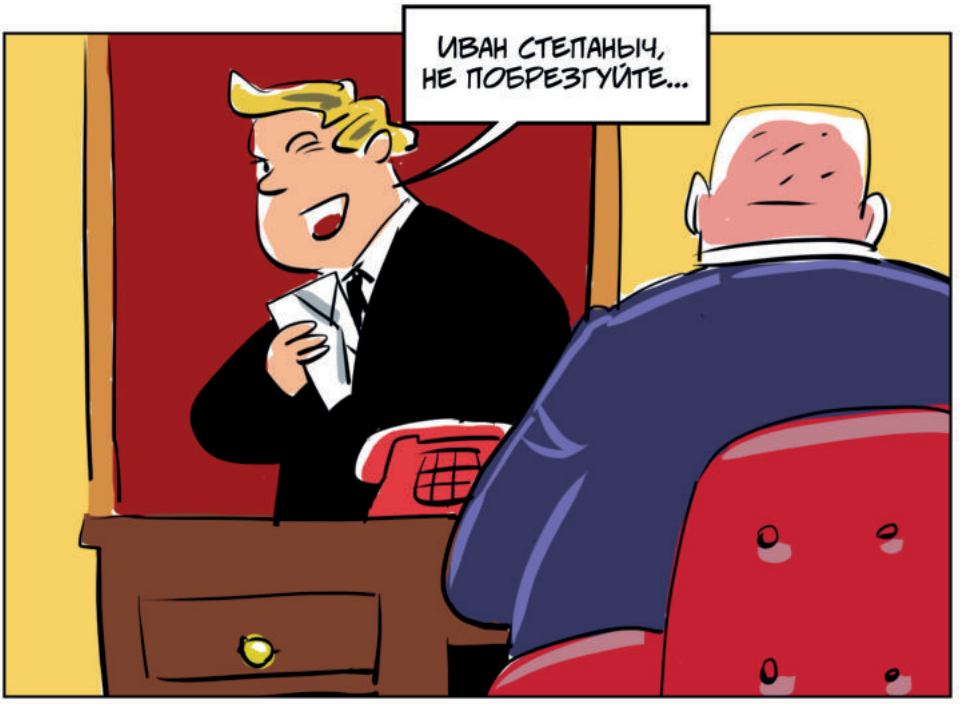
ИВАН СТЕПАНЫЧ,
НЕ ПОБРЕЗГУЙТЕ...

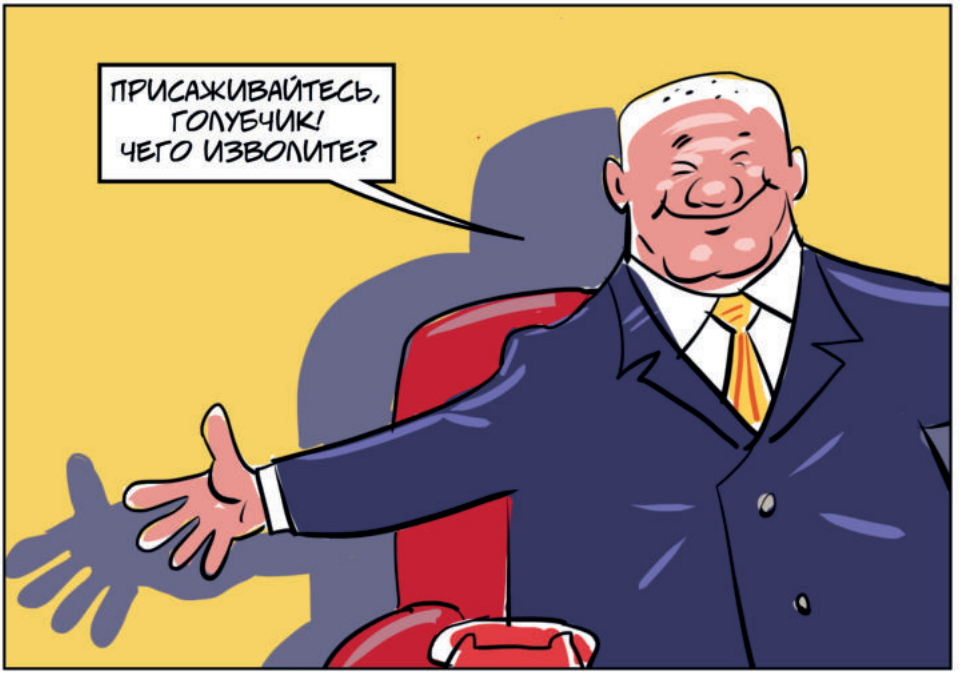
ПРИСАЖИВАЙТЕСЬ,
ГОЛУБЧИК!
ЧЕГО ИЗВОЛИТЕ?

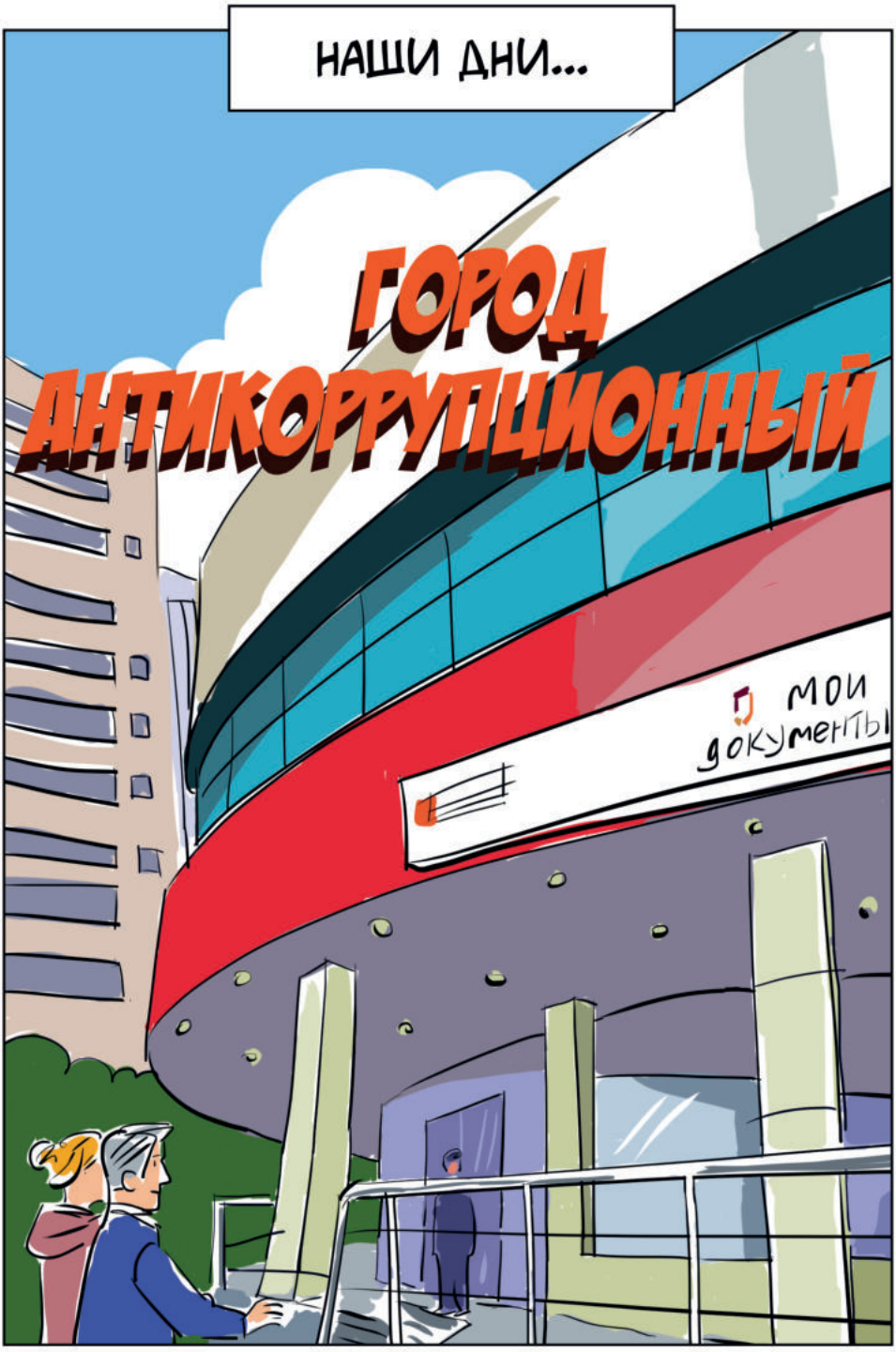
НАШИ ДНИ...
ГОРОД
АНТИКОРРУПЦИОННЫЙ
МОИ
ДОКУМЕНТЫ

ДОБРО ПОЖАЛОВАТЬ В ЦЕНТР ГОСУСЛУГ! НУЖНА ЛИ МОЯ ПОМОЩЬ?

А ЗДЕСЬ У НАС КАФЕ И ДЕТСКАЯ ЗОНА!
ПРЕССА

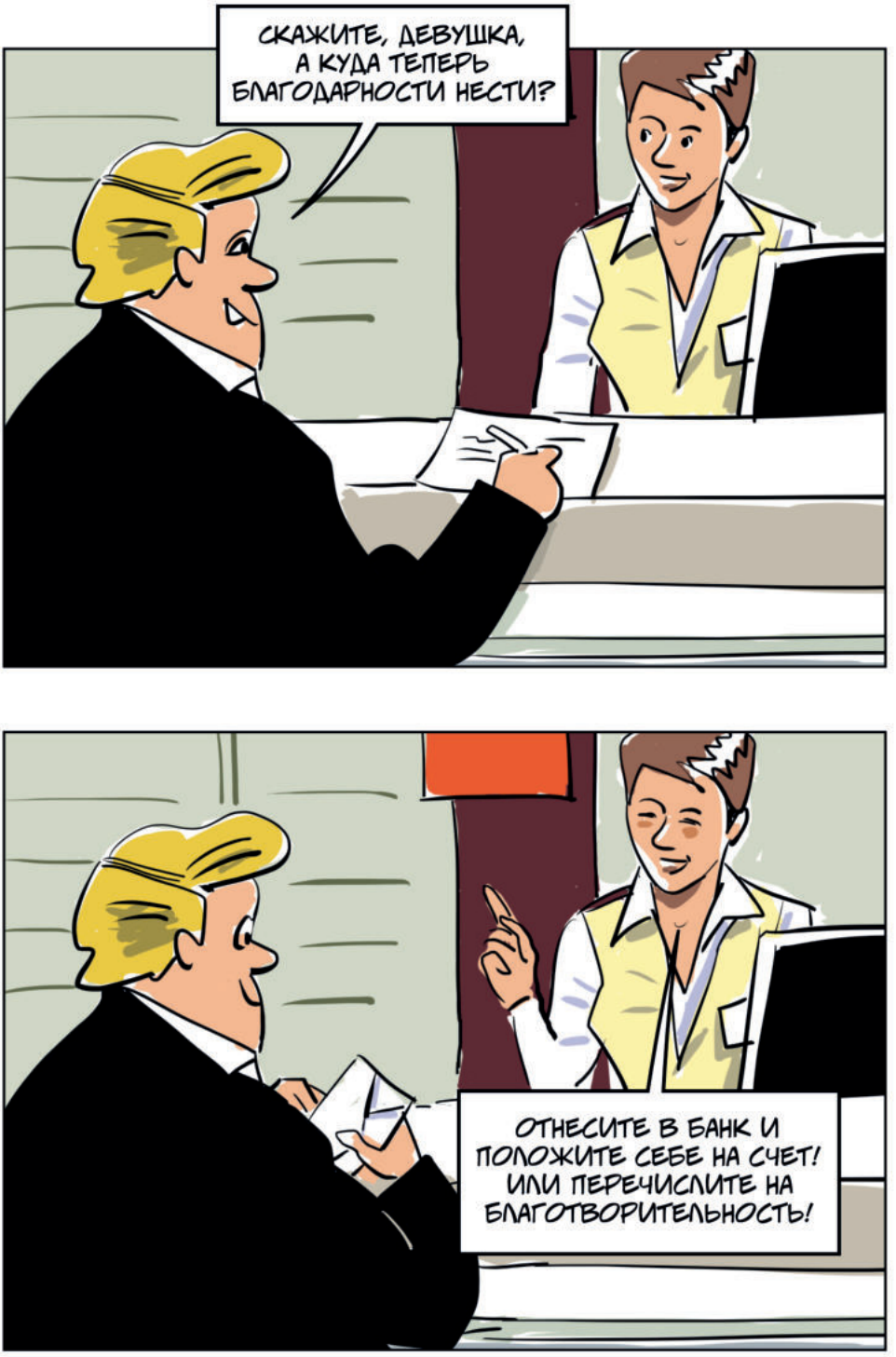
СКАЖИТЕ, ДЕВУШКА, А КУДА ТЕПЕРЬ БЛАГОДАРНОСТИ НЕСТИ?
ОТНЕСИТЕ В БАНК И ПОЛОЖИТЕ СЕБЕ НА СЧЕТ! ИЛИ ПЕРЕЧИСЛИТЕ НА БЛАГОТВОРИТЕЛЬНОСТЬ!

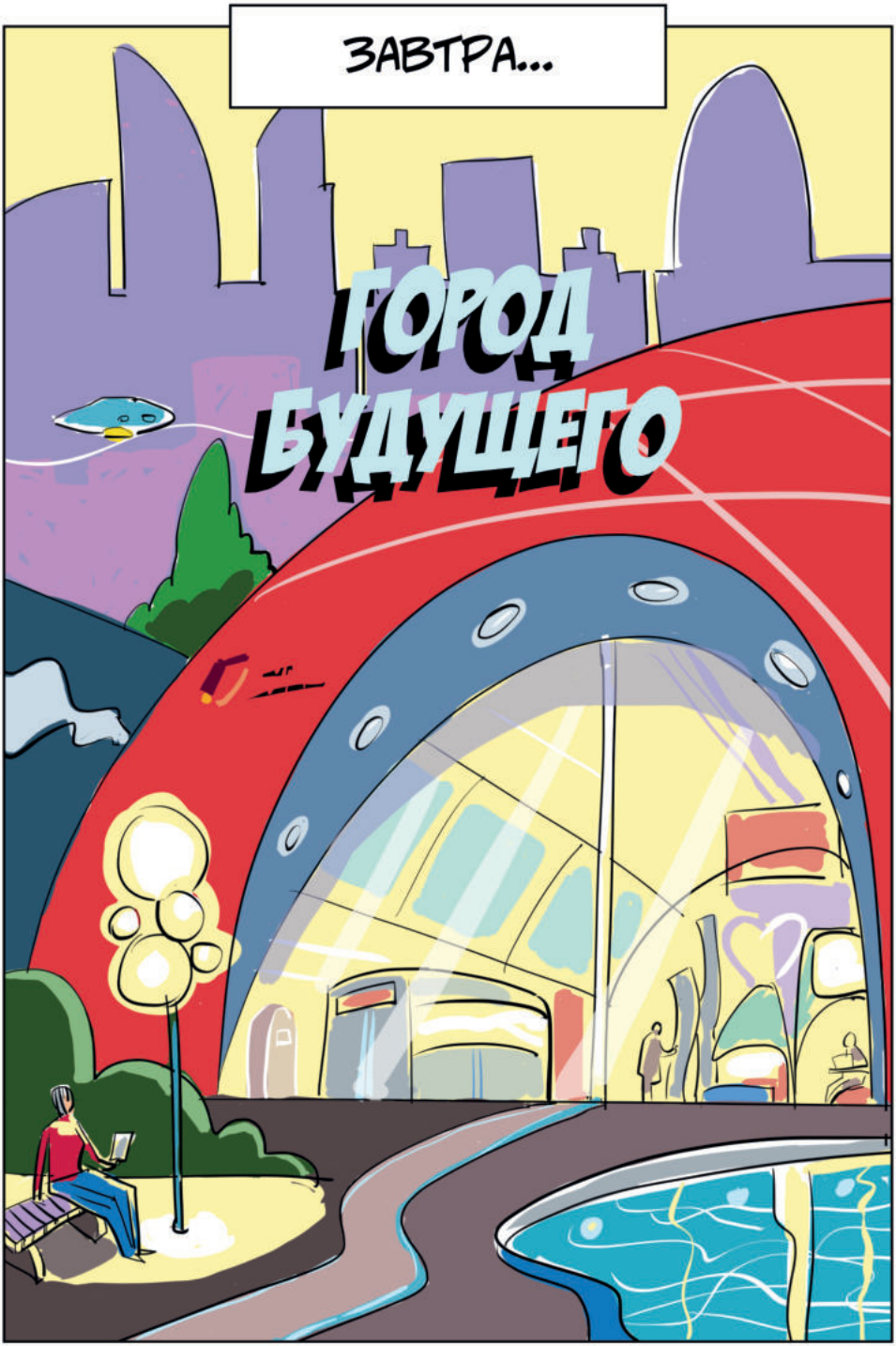
ЗАВТРА...
ГОРОД БУДУЩЕГО

ДЕПАРТАМЕНТ ЗДРАВО-ОХРАНЕНИЯ?
ДЛЯ ПОЛУЧЕНИЯ БИОМЕТРИЧЕСКОЙ ИНФОРМАЦИИ ПРИКОСНИТЕСЬ БОЛЬШИМ ПАЛЬЦЕМ К ДАТЧИКУ...

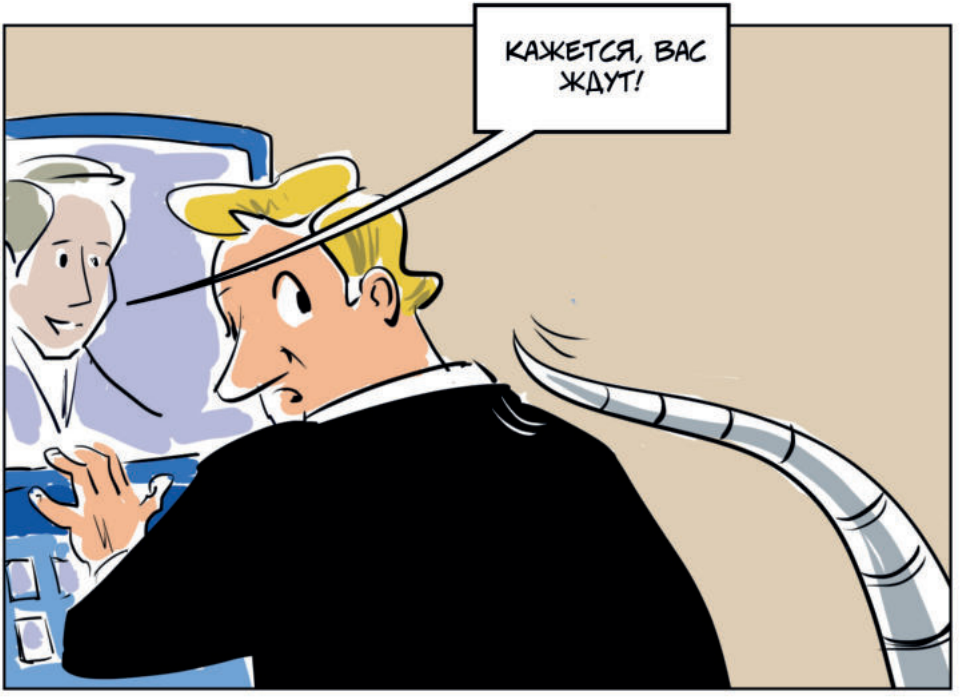
КАЖЕТСЯ, ВАС ЖДУТ!

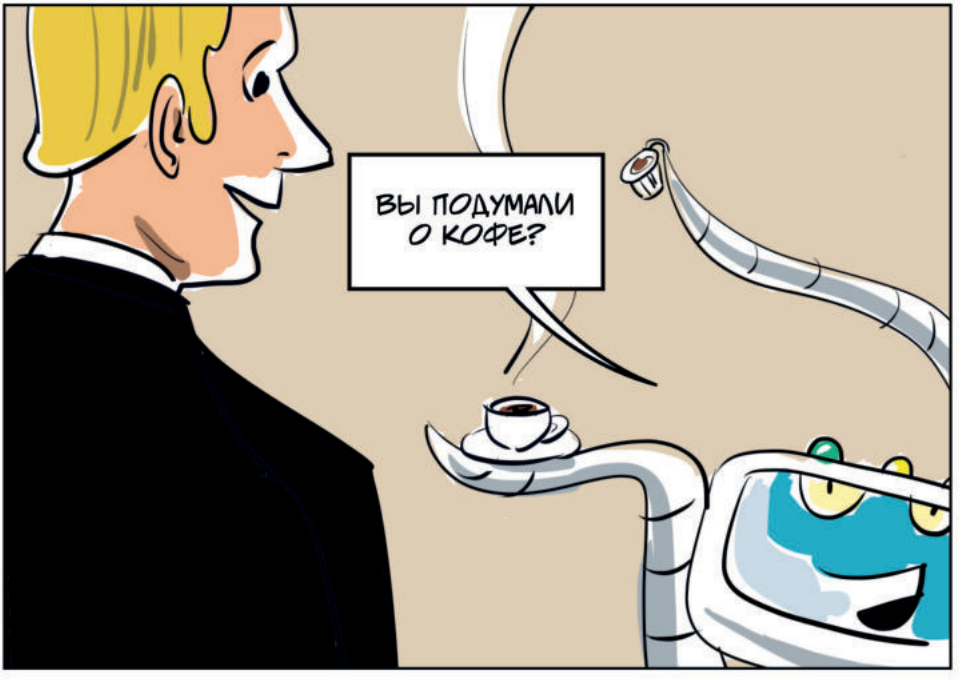
ВЫ ПОДУМАЛИ О КОФЕ?

ДОЛОЙ КОРРУПЦИОННЫЙ МЕЗОЗОЙ!
НОВУЮ ЖИЗНЬ БЕЗ ВЗЯТОК ПОСТРОЙ!

Генеральная прокуратура Российской Федерации

Университет Правительства Москвы

Еще вчера очереди, связи, блат и коррупция считались нормой. Без связей не купишь дефицитные продукты, без блата не получишь нужные документы.

Предлагая, принимая взятки и возводя их в норму, мы сами лишили себя шанса на продуктивные перемены.
За всем хорошим, что создано сегодня для комфорта и удобства людей, стоит решение не давать взятку, отказаться от нее или создать систему без взяток, исключив предвзятость и человеческий фактор.

Главное — решиться. Важно — делать.

Проект Генеральной прокуратуры Российской Федерации
и Университета Правительства Москвы

Иллюстрации ©Алексей Иорш